

MURIHOF WETTINGEN

21 EIGENTUMSWOHNUNGEN

Mitten im Dorf

Ideal für Familien, Paare oder Singles.

Ruhige, zentrale und gut besonnte Lage.

Bezug: Ende Juni 2021



STANDORT DES MEHRFAMILIENHAUSES



Situation Häuser A, B, C



Situation

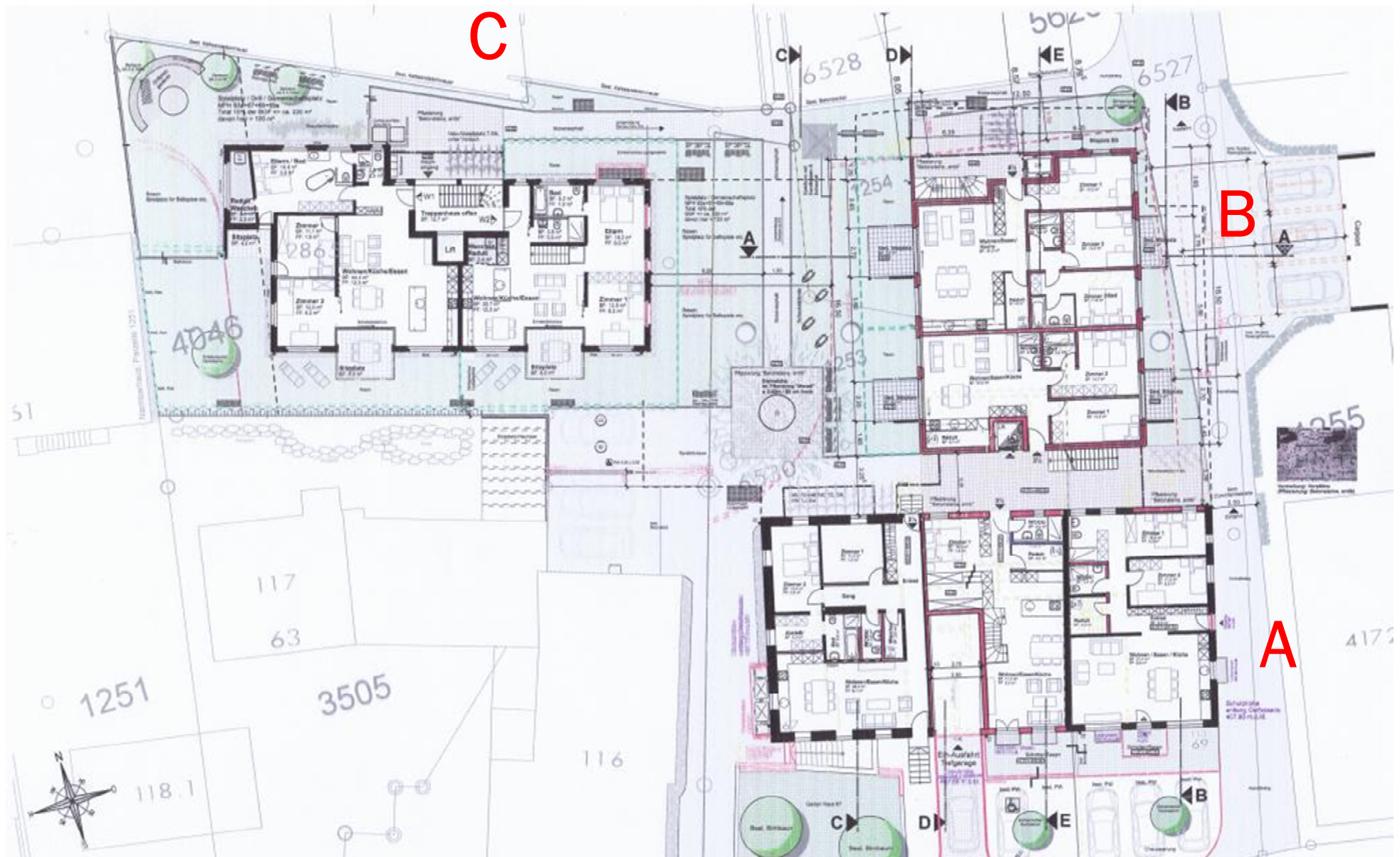

Objekt : Neu-Umbau Mithof, Dorfstrasse 65a 67 69, in 5426 Wellinggen

Architekturbüro Alberto Casco AG
 Dipl. Architekt HIL
 Dorfstrasse 38
 6340 Bärbr
 Kärnten-Plan

Bauherr / GU
 Allcostruct Generalbau AG
 Dorfstrasse 38
 6340 Bärbr
 Kärnten-Plan

Pl. Nr. : 321 - WG C4
 Datum : 23.08.18 AS

C 1.06 Wohnung C4 102/65a

0 3 5

Die Käuferschaft :

Die Verkäuferschaft :

Datum :

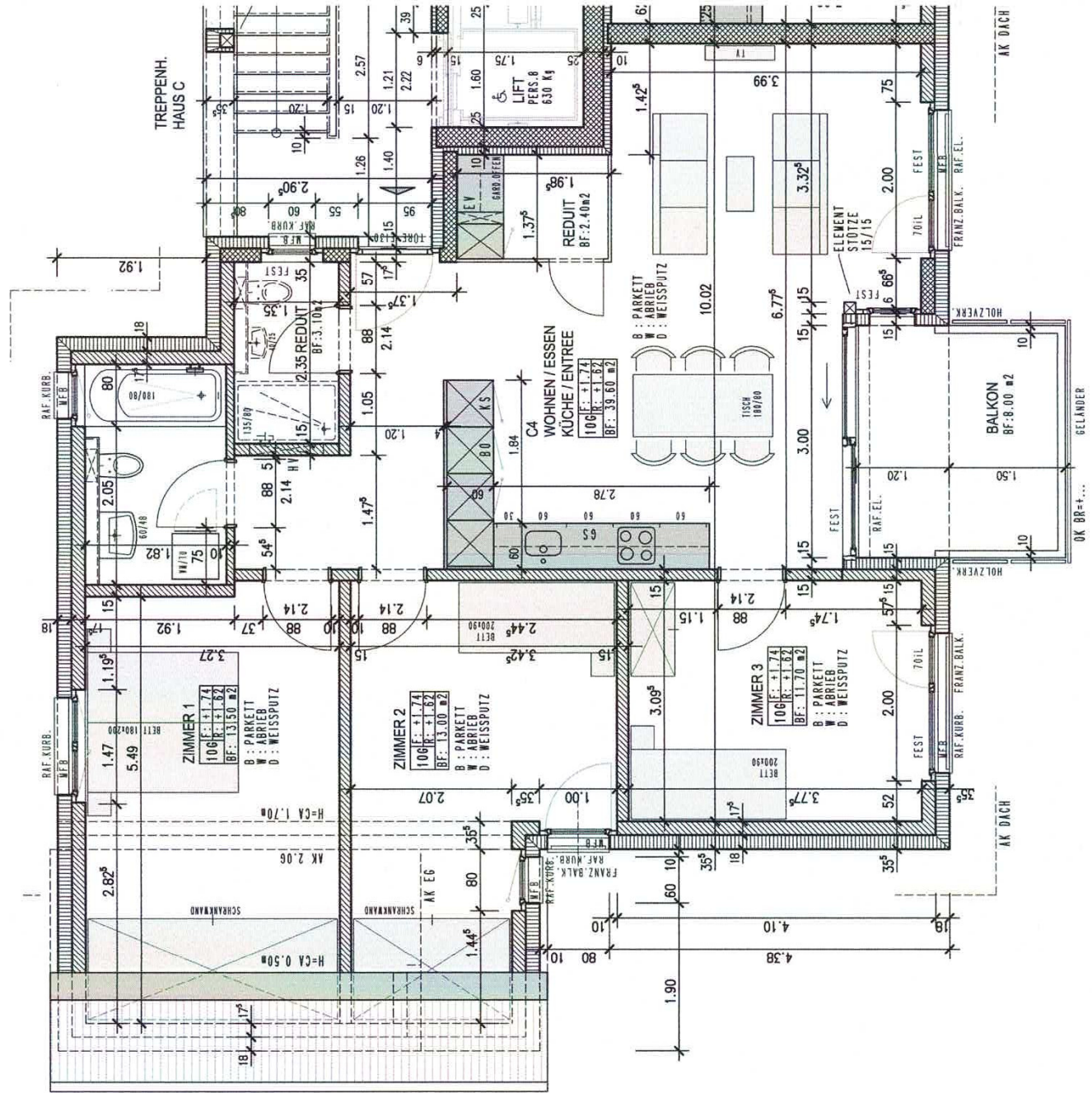
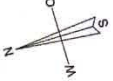
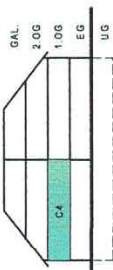

10	10	15	10	72	10	10	1.75	
5	5	15	72	10	97	1.80	1.95	
1.80	3.75	3.00	1.80	1.80	7.50	21.00		
							23.60	

Änderungen in der Ausführungsplanung bleiben vorbehalten.

Auch sind während der Bauphase die Bautoleranzen zu berücksichtigen.

Objekt : **C 2.0G Wohnung C5** 201/65a

Neu-Umbau Murrhof, Dorfstrasse 65a 87 69, in 5430 Wetingen

Architekturbüro Alberts Craves AG
 Dipl. Architekt HTL
 Alpenstrasse 38
 8340 Biber
 Telefon: +41 (0)71 784 90 00 / Fax: 88
 E-Mail: info@alberts-craves.ch

Kalender-Planung

P. Nr.: 321 - WHG CS
 Datum: 23.08.19 AS

Die Käuferschaft :

Die Verkäuferschaft :

Datum :

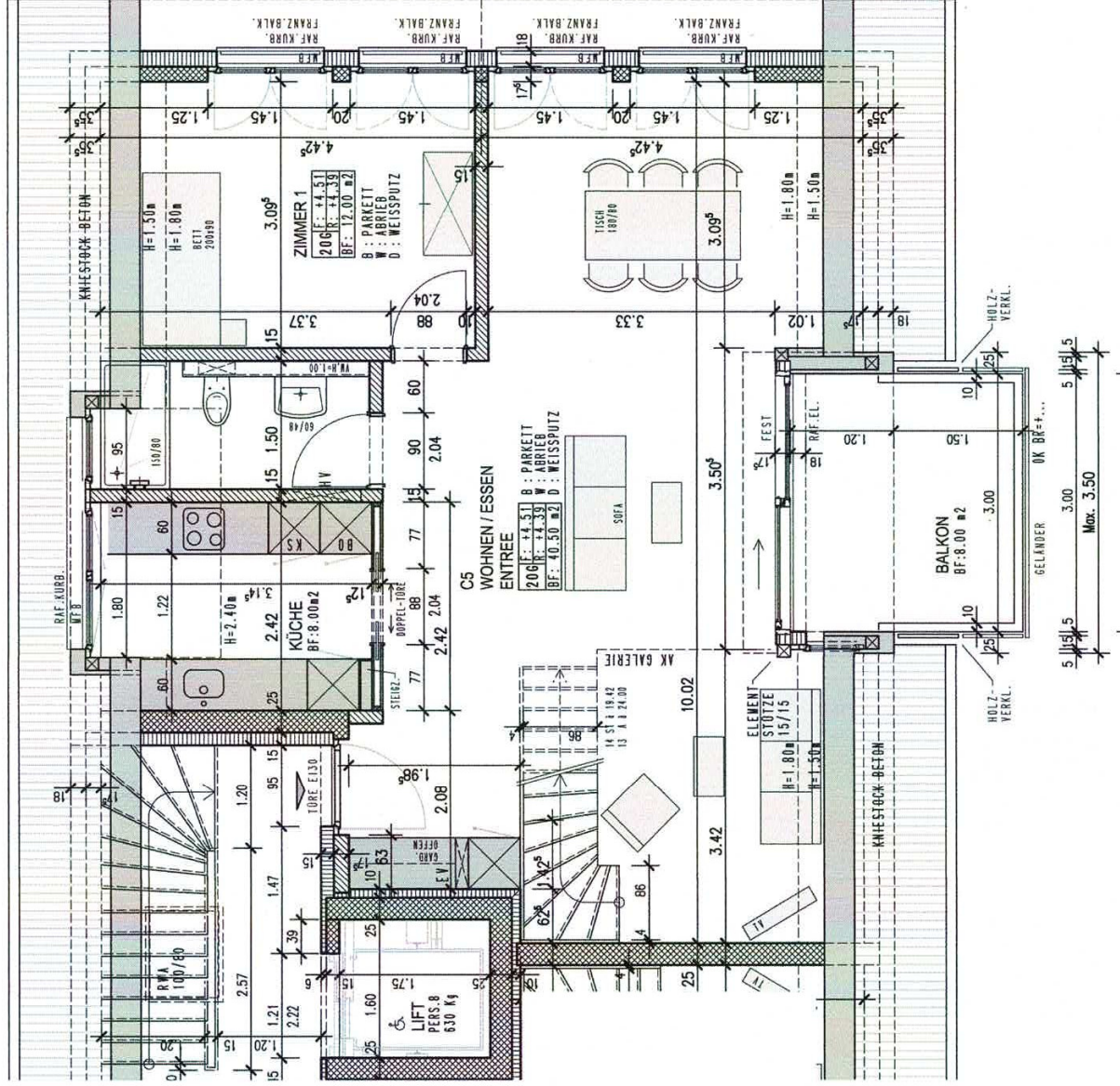
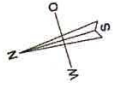
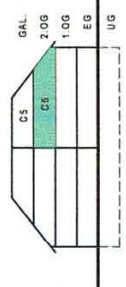

23.60

Änderungen in der Ausführungsplanung bleiben vorbehalten.

Auch sind während der Bauphase die Bautoleranzen zu berücksichtigen.

Galerie zur Maisonnette-Wohnung C 5

Objekt : **Neu-Umbau Mithof, Dorfstrasse 65a 67 69, in 5433 Wellingen**

	Bauherr / GU Architekturbüro Alberto Casco AG Dipl. Architekt HTL Zugstrasse 38 5340 Blarney
	Kadler-Plinie 321 - Wurde CS P. Of. : 12 30 Dat. : 23.06.18 AS

C GALERIE Wohnung C 5 207/65a

Die Kauferschaft : _____
 Die Verkauferschaft : _____
 Datum : _____

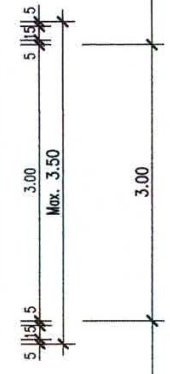
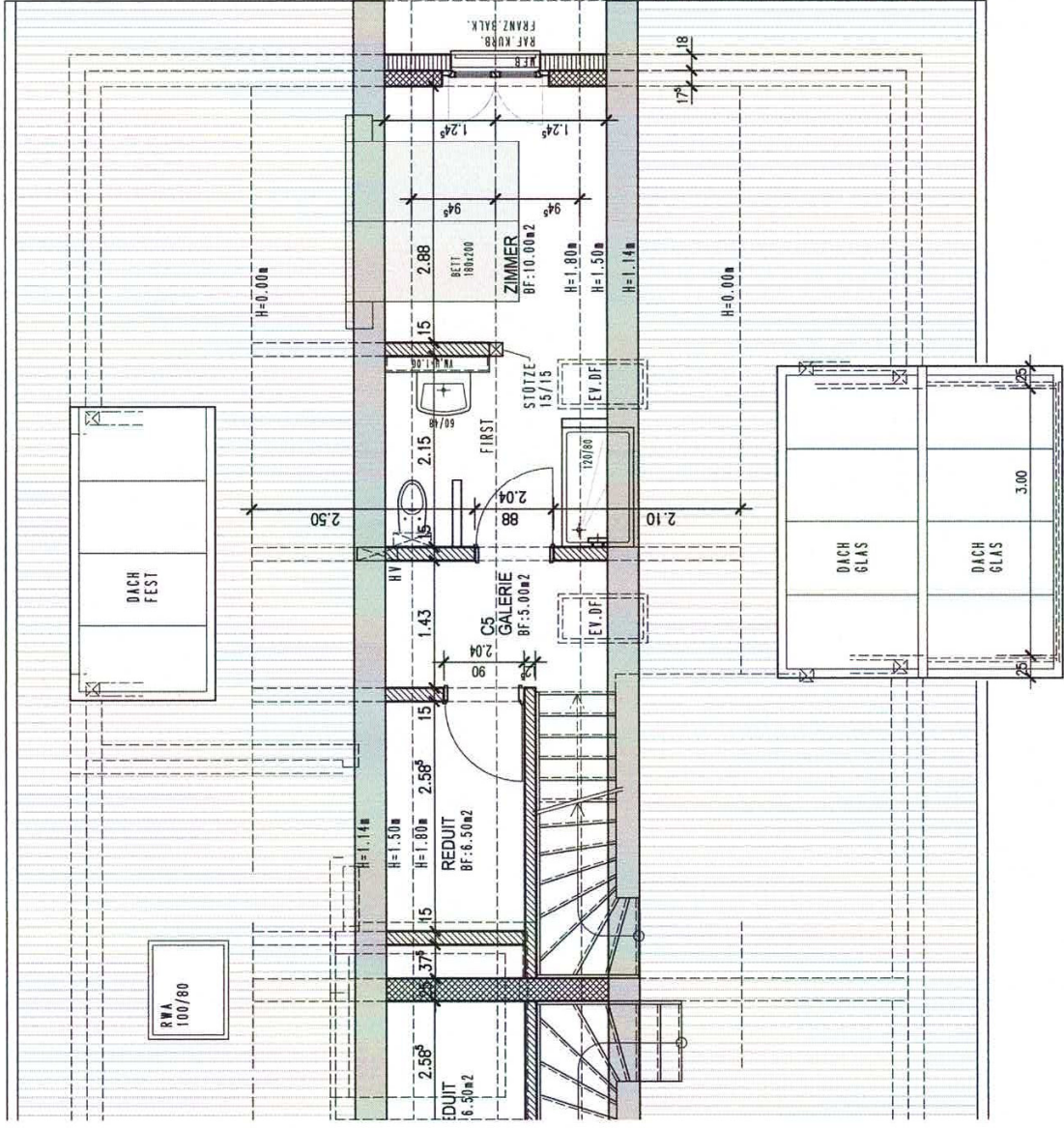
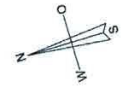
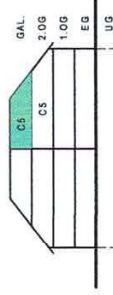

7.50
21.00

23.60

nderungen in der Ausfuhrungsplanung bleiben vorbehalten.

Auch sind wahrend der Bauphase die Bautoleranzen zu berucksichtigen.

Revisions-	Datum	Text
1		
2		
3		
4		
5		
6		
7		
8		
9		
10		
11		
12		

- LEGENDE:**
- BESTEHEND
 - NEU
 - ABRUCH
 - BETON
 - BACKSTEIN
 - WARME DÄMMUNG
 - KALKSANDSTEIN
 - HOLZ
 - MAUERWERK TRAGEND



- LEGENDE:**
- OK F. SW. OBERKANT FERTIG SCHWELLE
 - OK F. BR. OBERKANT FERTIG BRÜSTUNG
 - UK R. ST. UNTERKANT ROH STURZ
 - UK D. UNTERKANT ROH DECKE
 - R. ROH
 - F. FERTIG
 - B. SODENBELAG
 - W. WANDBELAG
 - D. DECKE
 - KAP RAFFLAMELLENSTOREN
 - BFB BETONFENSTERBANK
 - MFB METALLFENSTERBANK
 - K KURBEL
 - S STORENANTRIEB
 - LS LICHTSCHACHT
 - DW DACHWASSER
 - AK AUSSEKANT

ALLE MASSE SIND ROHMASSE UND VOM UNTERNEHMER ZU KONTROLLIEREN
 MASSDIFFERENZEN SIND DER BAULEITUNG SOFORT ZU MELDEN.
 DIE TÜRHÖHEN BEZIEHEN SICH VON OK FERTIG HÖHEREM BODEN BZW.
 OK SCHWELLE BIS UK ROH STURZ
 FENSTERHÖHEN BEZIEHEN SICH VON OK FERTIG BRÜSTUNG BIS UK ROH STURZ

± 0,00 = 409,02 M.ü.M = OK. F. Boden Erdgeschoss

Objekt : Neu-Umbau Murihof, Dorfstrasse 65a 67 69, in 5430 Wettingen	
Architekturbüro Alberto Casco AG Dipl. Architekt HTL Zugerstrasse 39 6300 Cham Tel. ++41 (0)41 766 00 93 Fax. 69 E-Mail: mail@cascoag.ch	Bauherr / GU Allconstruct Generalbau AG Dorfstrasse 38 6340 Saar
Ausführungspläne	
A B C	UNTERGESCHOSS ÜBERSICHT 1 : 100
Pf. Nr. :	321 - 401.1
Pf. Dt. :	04 / 00
Dat. :	26.03.18 AS

UG / Übersicht